FICHE PROJET

barro

NOM DU PROJET	LES JARDINS DE LA GRADELLE
SYSTÈME DE FENÊTRE	BOIS-MÉTAL

CLIENT:	DÉBUT DES TRAVAUX	FIN DES TRAVAUX
PIERRE DARIER	JUIN 2019	JANVIER 2020

INFORMATIONS GÉNÉRALES :

NOM DU CHANTIER:	LES JARDINS DE LA GRADELLE
ADRESSE:	CHEMIN DE LA TULETTE 6
LOCALITÉ – CP:	1223 COLOGNY
TYPE DE CHANTIER:	**NEUF**
BUDGET:	**+ DE 1 MIO**

INFORMATIONS TECHNIQUES :

FONCTION DU BÂTIMENT	IMMEUBLE HLM
ESSENCE DE BOIS	CHÊNE DKD
TYPE DE FINITION	INTÉRIEUR : GLACIS - EXTÉRIEUR : IPG

DESCRIPTION DES PRESTATIONS EXECUTÉES

Fourniture et pose de menuiserie
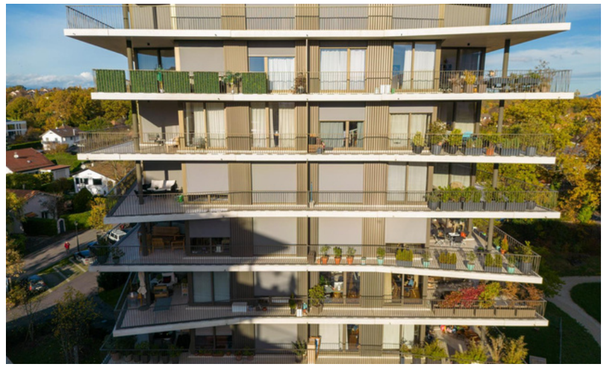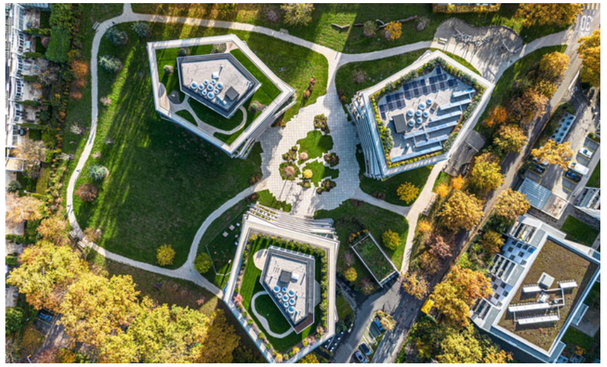
IMAGES :